

NA ONDA DO CARTÃO DE CRÉDITO

Segundo levantamento feito pelo Instituto Assaf a partir de dados do BACEN, o brasileiro que dispõe de cartões de crédito realiza, em média, uma transação por mês com valor médio de R\$ 80,10, de acordo com o último mês de junho.

Esse valor é 6,7% maior do que em janeiro de 2010 quando a média das transações era de R\$ R\$ 75,05 e é o maior valor dos últimos 18 meses até junho do corrente ano.

Em janeiro de 2010 existiam no mercado cerca de 572 milhões de cartões de crédito em circulação. Em junho deste ano a quantia já supera 657 milhões de cartões. Um aumento de quase 15% em 18 meses no número de cartões em circulação.

Com cerca de 530 milhões de transações efetuadas em janeiro de 2010 e com 656 milhões de transações em junho de 2011, o total movimentado chega a R\$ 52,6 bilhões de reais no último mês. Um aumento de pouco mais de 32% se comparado com o total movimentado em janeiro de 2010 que foi de R\$ 39,8 bilhões de reais.

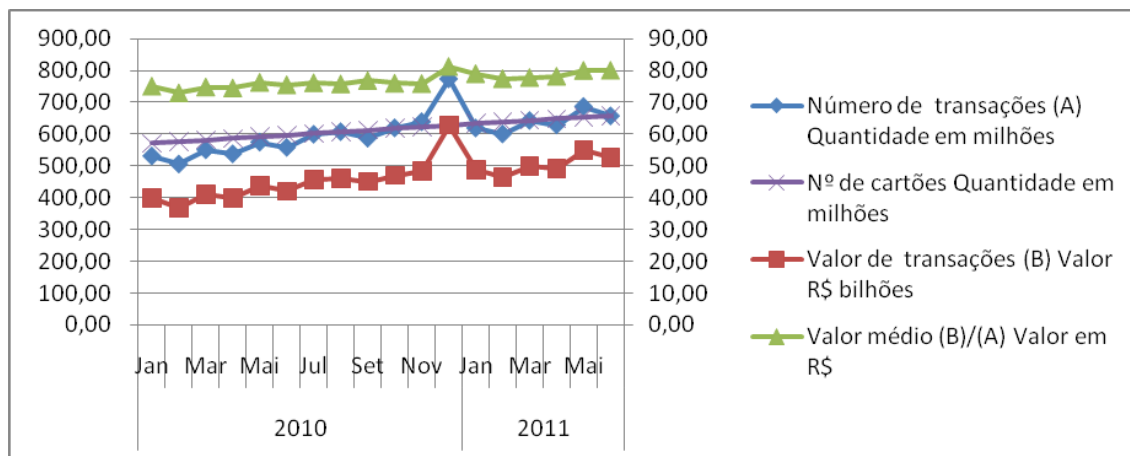

Outro dado interessante é que o número de cheques compensados era de 90,6 milhões em janeiro de 2010 e caiu para 89,6 milhões de cheques em maio de 2011. Uma queda de 1,1%.

Porém, o valor das transações com cheques em maio de 2011 chegou a R\$ 91,7 bilhões de reais contra R\$ 78,2 bilhões em janeiro de 2010, um aumento de 17,3%.

O valor movimentado pelos cartões de crédito relativamente ao de cheques compensados era de pouco mais de 50% em janeiro de 2010. Esse mesmo valor chega a quase 60% em maio de 2011.

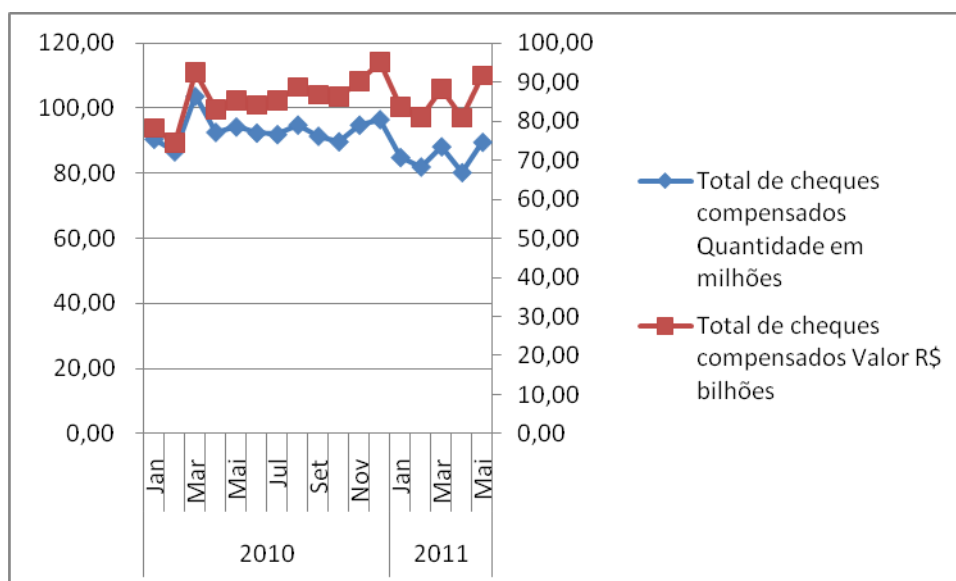

O valor médio por cheque era de R\$ 863 em janeiro de 2010 e passou para R\$ 1.023 em maio de 2011. Um aumento de 18,5% no valor dos cheques.

Em relação a devolução de cheques compensados por insuficiência de fundos, em janeiro de 2010 chegava a 6%. Esse valor chegou a 6,21% em maio de 2011. Valor pouco acima de janeiro de 2010, porém pouco mais de 11% maior se comparado com janeiro de 2011 quando o número de cheques devolvidos chegava a 5,6%, todos segundo dados do BACEN.